



24-hour English

Explore

- 「**Explore**」と「**Connect**」は、ブリティッシュヒルズでの滞在中、生徒様が24時間英語漬け環境を体験するためにご提供しているフリータイムアクティビティです。
- 生徒個人で自由に取り組む「**Explore**」と、夕食後にブリティッシュヒルズ教員と一緒に楽しむ「**Connect**」の2種類のアクティビティをご用意しております。
- 滞在中、レッスン以外でも様々なアクティビティを通じて自主的に学ぶ姿勢を身につけることができます。

Connect

What is Explore?

ブリティッシュヒルズ滞在中に生徒自身で参加するアクティビティです。ブリティッシュヒルズ滞在前にワークシートのデータをホームページから入手してご準備いただき、レッスンとレッスンの合間の休憩時間や食事後のフリータイム等を使い、アクティビティをクリアしていきます。



Explore に参加するためのプロセス

① 来館前の確認事項

来館前に、習熟度に合わせ、生徒様に取り組んでいただくアクティビティを次のページから2種類(目安)お選びください。来館前にワークシートのデータをホームページよりダウンロードしていただき、しおりに挟み込むなど事前にご準備ください。

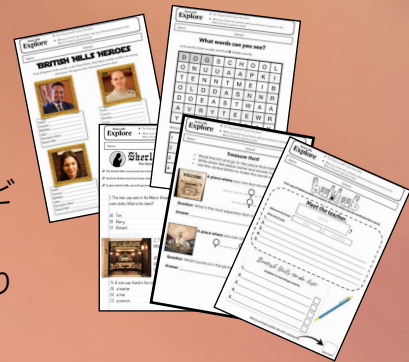

② 現地ですること

アクティビティのワークシートは事前に印刷し、生徒様各自でお持ちいただき、ご滞在のスケジュールに合わせて、レッスンの合間の休憩時間や食事の後など、自由にアクティビティに取り組んでいただけます。

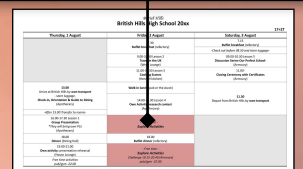
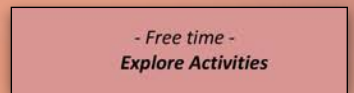

③ 終了後にすること

2つのアクティビティをクリアした生徒は、ワークシートを Receptionにお持ちいただくと、答え合わせをしてBritish Hillsオリジナルの景品がもらえます。

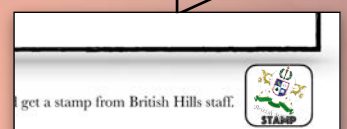
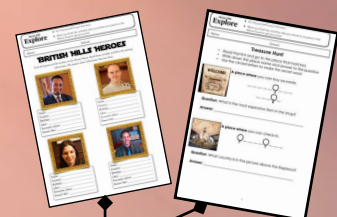

Explore Activities

Beginner

Pre-Intermediate

Intermediate

Advanced

British Hills Heroes

Name: _____ School: _____

BRITISH HILLS HEROES
Find all 8 pieces of the puzzle for the 'British Hills Heroes'. Read them carefully and fill in the missing information. The games share information between them.

施設内にあるBritish Hillsの教員のポスターを探し、先生のことを知りましょう。

What words can you see?

Name: _____ School: _____

What words can you see?
Look at the letter puzzle and find 8 hidden words.

D	O	G	S	C	H	O	O	L
O	N	U	U	A	A	P	K	I
T	E	N	N	T	M	E	I	B
O	L	D	D	A	S	N	N	R
D	O	E	A	S	T	W	A	A
A	V	R	Y	T	E	E	W	R
Y	E	S	T	E	R	D	A	Y

Write the 8 words you find in the table below.

1	dog	5
---	-----	---

アルファベットがランダムに並べてある表の中から、英単語を探します。

BH Crossword

Name: _____ School: _____

The Great British Hills Crossword

Answer the questions below to fill in the boxes in the crossword puzzle.
You can ask British Hills staff to help you if needed.
Use letters from the spaces with the symbols to find the secret word.

いくつかの質問に答え、クロスワードが完成したら秘密の言葉を見つけましょう。

Treasure Hunt

Name: _____ School: _____

Treasure Hunt

- Read the hint and go to the place that matches
- Write down the place name and answer to the question
- Use the clicked letters to make the secret word

WELCOME A place where you can buy souvenirs.
Question: What is the most expensive item in the shop?
Answer: _____

WELCOME A place where you can check-in.
Question: What country is in the picture above the fireplace?
Answer: _____

ヒントの示す施設内の様々な場所に行き、答えを探しましょう。

Hubbub Challenge

Name: _____ School: _____

Hubbub Challenge

Find a copy of Hubbub (available in the reception area of British Hills) to do this.

Meet the teacher.

Name: _____
Where are they from? City: _____ Country: _____

What are they like?
1. _____
2. _____
3. _____
4. _____

British Hills to-do list:

British Hillsのニュースレター「Hubbub」を読んで、空欄の答えを見つけましょう。

British Hills Heroes

Name: _____ School: _____

BRITISH HILLS HEROES
Find all 8 pieces of the puzzle for the 'British Hills Heroes'. Read them carefully and fill in the missing information. The games share information between them.

施設内にあるBritish Hillsの教員のポスターを探し、先生に関するクイズに答えましょう。

Newton's Conundrum

Name: _____ School: _____

Newton's Conundrum

Sir Isaac Newton is known as one of the great physicists and mathematicians from the past. He loved to discover new things. Help him discover British Hills by solving several challenging but fun puzzles!

British Hills has 8 guest houses named after famous people from British History. Each house is built in the design of a different era when those people lived. When were those house designs used?

Sir Christopher Wren
Richard Bentley
King Henry II
Hans Holbein the Younger

Tudor 15c - 16c

歴史とブリティッシュヒルズにまつわる謎解きに挑戦していただけます。

Sherlock Holmes

Name: _____ School: _____

Sherlock Holmes
The Mystery of the British Hills Jewels

The British Hills cover jewels have been stolen!
Sherlock Holmes has found many clues but needs help to put them together!
Explore British Hills, ask staff questions, and help Sherlock solve the crime!

1. This man was seen in the Manor House the night the jewels were stolen. What is his name?
A) Tim
B) Harry
C) Richard

2. The man ran into the room next to the shop. What is this room's name?

ヒントを読んで謎を解き、隠された宝石がどこにあるのかを見つけ出しましょう。



You can view the activities from this link:
<https://www.british-hills.co.jp/edu/resource/>

Explore FAQs

Q1.アクティビティを選択するのは誰ですか？

ご来館に先立ち、学校の先生方で2つのアクティビティをお選びいただき、営業担当までご連絡ください。選択いただいたアクティビティのワークシートをホームページのデータファイルから入手できます。

Q2.資料は何部、準備すれば良いでしょうか？

各生徒様が1部お持ちください。研修前に作成される‘しおり’などに一緒に印刷して挟んでいただければと思います。

Q3.3つ以上の選択は可能でしょうか？

2泊3日で2つ程度が適正数になります。3つ以上挑戦されたい場合は、事前に営業担当までお知らせください。

Q4.アクティビティ終了後、スタンプは何処で貰えますか？

マナーハウスのレセプション、もしくはBritish Hillsスタッフにワークシートをお見せいただければ、答えを確認しサインまたはスタンプを押印いたします。

Q5.いつアクティビティができますか？

到着後直ちに、いつでも行っていただけます。例えば、レッスンの始まる前の朝の時間、ランチ休憩中、レッスンとレッスンの合間、または夕食後など、お好きな時間に各自で進められます。

Q6.生徒が質問をしたいときは、誰が質問に答えてくれますか？

British Hillsのスタッフ(日本人を含む)は全員英語を話しますのでお気軽にご質問ください。また、レセプションはスタッフが常駐しておりますので、いつでも質問にお答えいたします。但し、チェックアウト等で混雑している際は時間を改めていただけると助かります。

Q7.去年も同じExploreのアクティビティを行ったので、去年受け取ったデータをそのまま使用しても良いですか？

アクティビティの内容は更新される可能性がございます。British Hillsのホームページから最新のデータをお受け取りください。

What is Connect?

Connect (コネクト) は、夕食後のフリータイムの時間を利用して仲間とつながることを目的として行う英語のアクティビティです。グループで行うゲームやクイズ、チャレンジなど毎晩異なる内容の様々なアクティビティが用意されています。時間は19:30~20:30までで、最大200名まで一度に参加することが可能です。



Connect に参加するためのプロセス

① 来館前の確認事項

夕食後の時間帯に開催する、British Hills教員と一緒に楽しむアクティビティです。来館前に営業担当者にコネクトへの参加の希望をお知らせ下さい。ご希望の日程でアサインいたします。

※ご参加自体は、生徒様の任意です。参加を強制されないようにお願いいたします。

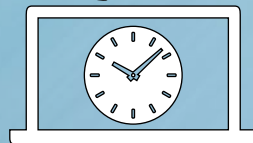

② 現地での確認事

毎晩異なる英語を使ったアクティビティを行います。参加する生徒は、スケジュールに記載された時間にBallroomにお集まりください。アクティビティの定員は200名様です。先着順でご参加いただけます。

※混み合っている時期は、1つのみのアクティビティへのご参加をお願いすることもあります。



Connect Activities

Timetable*

Monday	Tuesday	Wednesday	Thursday	Friday	Saturday	Sunday
Game Show	Challenge Night	Group Mixer	Brain Teasers	Game Show	Challenge Night	Group Mixer

*開催時間は変わる可能性があります。ご滞在中は、お配りするスケジュールでアクティビティの時間をご確認ください。

**どの団体からもご参加のご希望がない日は開催しておりませんので、必ずご希望の場合はお知らせください。

Activity Guide

Game Show

チームを組んで、クイズに挑戦しましょう！

- ・ 歴史やスポーツ、映画、音楽など、クイズのお題は多岐にわたり出題されます。
- ・ 最終スコアが高いチームがチャンピオンとなります。

Challenge Night

チームで協力し、記憶力・単語力・数学力を競い合きましょう！

- ・ 記憶チャレンジでは、画像を見て記憶し、チームで覚えていることを共有しましょう。
- ・ ワードアップでは、表示されたアルファベットを組み合わせて、できるだけ多くの英単語を書き出してもらいます。
- ・ どのチームが問題を早く解けるでしょうか？ 数学的な問題をチームで協力して解いてみましょう。

Group Mixer

新しい仲間とチームを組み、その人たちについて知ることができるのが、このグループミクサーナイトです。

- ・ The Last Word！に挑戦しよう - カテゴリー単語ゲーム
- ・ Would You Rather...? 究極の2択質問。みんなはどちらを選ぶでしょうか？ 意見を共有してみましょう！

Brain Teasers

頭を柔らかくして、様々なパズルを解き明かそう！

- ・ グループで協力して、数値・論理・単語など様々な分野の問題に取り組みます。
- ・ 単語ゲーム、脳トレなどをグループで解いてみましょう。

Location

Ballroomにお集まりください。

*会場は変更になる場合があります。

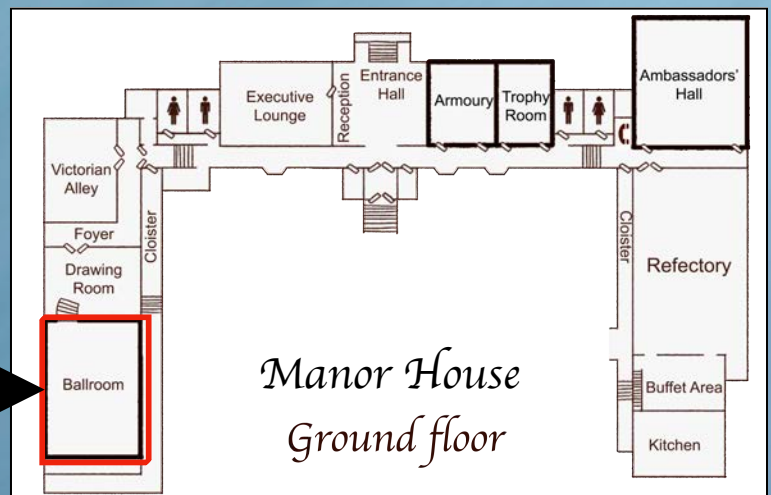

Connect FAQs

Q1.遅れて参加しても大丈夫でしょうか？

19:30の開始時刻にはご参加される生徒様全員が揃っていることをお勧めしますが、途中からでもご参加していただくことは可能です。遅れて参加された生徒様には、既存のグループに参加していただくか、途中参加のメンバー同士で新しいグループを作って参加していただくこととなります。

Q2. Connectに参加を希望する場合、席の予約はできますか？

何名分というような参加枠の確保や、お座席のご予約は承っておりません。開始5分前には、教室にご入室いただくことをお勧めいたします。

Q3.初心者・上級者問わず参加できますか？

あらゆるレベルの生徒様にご参加いただけるよう、視覚的要素や言葉による説明を用いてアクティビティを進めていきますのでご安心ください。

Q4.複数回参加しても良いでしょうか？

アクティビティは每晚内容が異なるため、ご滞在中何度ご参加いただいても問題ございません。

Q5.学校でアクティビティを選択できますか？

申し訳ございませんが、学校側で内容のご選択をいただくことができません。日替わりでアクティビティをご用意しており、どのアクティビティになるかは当日のお楽しみとなります。

Q6.生徒が160人いるのですが、全員Connectに参加させたいです。

ボールルームという会場にて行いますので、大きな団体様も大歓迎です。しかし、他校の生徒様もご参加される場合には、ご配慮いただきますようお願いいたします。

また、大勢が一か所に集まりますので、施設内の調度品等お取り扱いにはご注意願います。

Q7.コネクトに参加する際の服装規定はありますか？

服装の規定はございません。

Q8.コネクトに参加する際の持ち物を教えてください。

筆記用具のみお持ちください。

Q9.グループでアクティビティを行う際、どのようにグループは作られるでしょうか？事前に学校で決めていく必要はあるのでしょうか？

事前にグループを決めていただく必要はございません。

当日集まったメンバーを見て、弊社教員によってその場でグループ分けを行います。

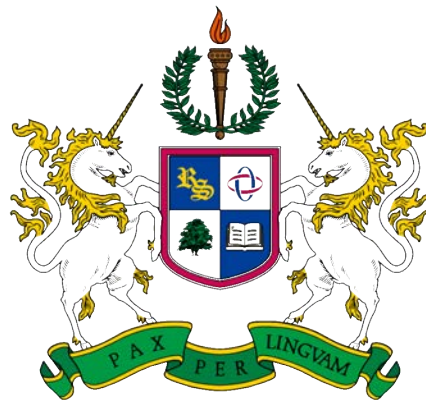

British Hills

株式会社 ブリティッシュ・ヒルズ

ブリティッシュヒルズ 福島オフィス

〒962-0622 福島県岩瀬郡天栄村大字田良尾字芝草1-8

TEL : 0248-85-1323 Fax : 0248-85-1300

ブリティッシュヒルズ 東京オフィス

〒101-0047 東京都千代田区内神田2-13-9

TEL : 03-3258-5847 Fax : 03-3258-5848

September 2024